

PEIX FRESC DE ROSES



SÉPIA (*Sepia officinalis*)
Mida comuna: 15 - 25 cm (mantell) / Mida mín. legal captura: sense
Viu en fons sorrencs i fangosos entre 0 - 200 m de profunditat
Pesca sostenible: Pla de gestió de la sépia de les badies de Roses i País
[S][E][P][I][A][O][F][I][C][I][N][A][L][I][S]



SORELL (*Trachurus trachurus*)
Mida comuna: 10 - 30 cm / Mida mín. legal captura: 12 cm
Viu en fons sorrencs i fangosos des 0 als 500 m de profunditat
[T][R][A][C][H][U][R][U][S][T][R][A][C][H][U][R][U][S]



LLUÇ (*Merluccius merluccius*)
Mida comuna: 20 - 60 cm / Mida mín. legal captura: 20 cm
Viu sobre fons fangosos entre 25 i 370 m de fondària
Pesca sostenible: Veda permanent al calader El Sagon (seif de Roses)
[M][E][R][L][U][C][C][I][U][S][M][E][R][L][U][C][C][I][U][S]

POP BLANC (*Eledone cirrhosa*)
Mida comuna: ♀ 16 cm - ♂ 11 cm (mantell)
Mida mín. legal captura: sense
Viu en fons sorrencs i fangosos entre 10 - 770 m de profunditat
[E][L][E][D][O][N][E][C][I][R][R][H][O][S][A]

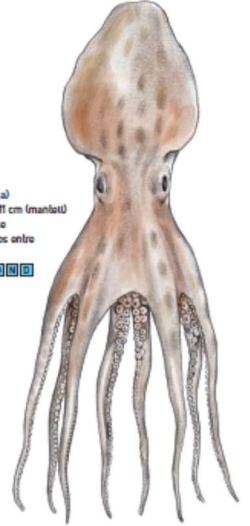

LLOBARRO d'aqüicultura de Roses (*Dicentrarchus labrax*)
Mida comuna: 20 - 55 cm / Mida mín. legal captura: 23 cm
En estat salvatge viu sobre fons rocosos i sorrencs entre els 0 i 100 m
[D][I][C][E][N][T][R][A][R][C][H][U][S][L][A][B][R][A][X]



MAIRE (*Micromesistius poutassou*)
Mida comuna: 15 - 30 cm / Mida mín. legal captura: 15 cm
Viu en fons sorrencs entre els 80 i els 800 m de profunditat
[M][I][C][R][O][M][E][S][T][I][U][S][P][O][U][T][A][S][S][O][U]

